MyCARE

With me, every step of the way

"உங்கள் **ஹைபோகிளைசிமியாவின் அறிகுறிகளை** அறிந்துகொள்ள வேண்டியது முக்கியமானது"

USV

ஹைபோகிளைசிமியாக்வுகான

ஒவ்வொருவரின் அறிகுறிகள் வெவ்வேறானவை

தீவிரமற்ற முதல் மிதமான ஹைபோகிளைசிமியாவின் அறிகுறிகள்

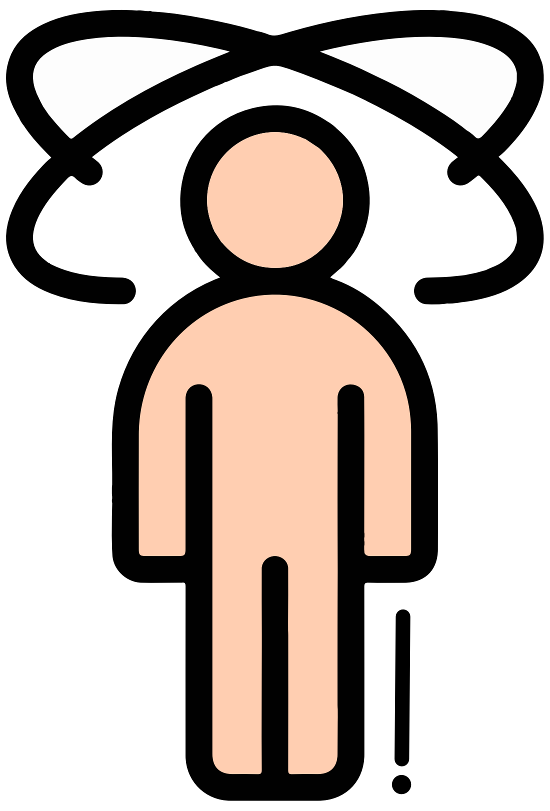

தடுமாற்றம் அல்லது நடுக்கம்

பசி

சோர்வு

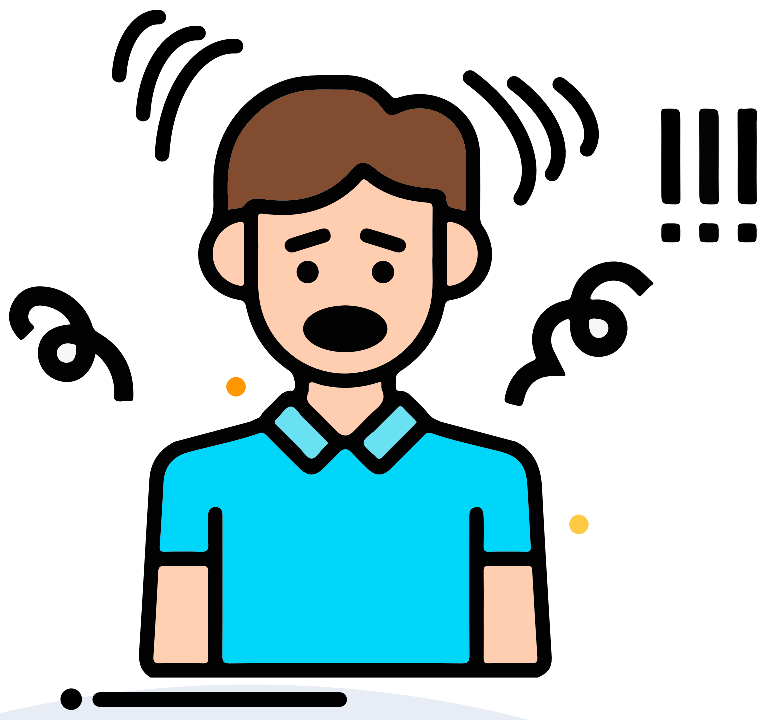

மயக்கம், தலைசுற்றல், குழப்பம் அல்லது எரிச்சலுணர்வு

வேகமான அல்லது
சீரில்லாத இதயத்
துடிப்பு

தலைவலி

தெளிவாக **பார்க்க**
அல்லது பேச
முடியாமல்
போகுதல்

தீவிரமான ஹைபோகிளைசிமியா அறிகுறிகள்

நினைவை
இழத்தல்

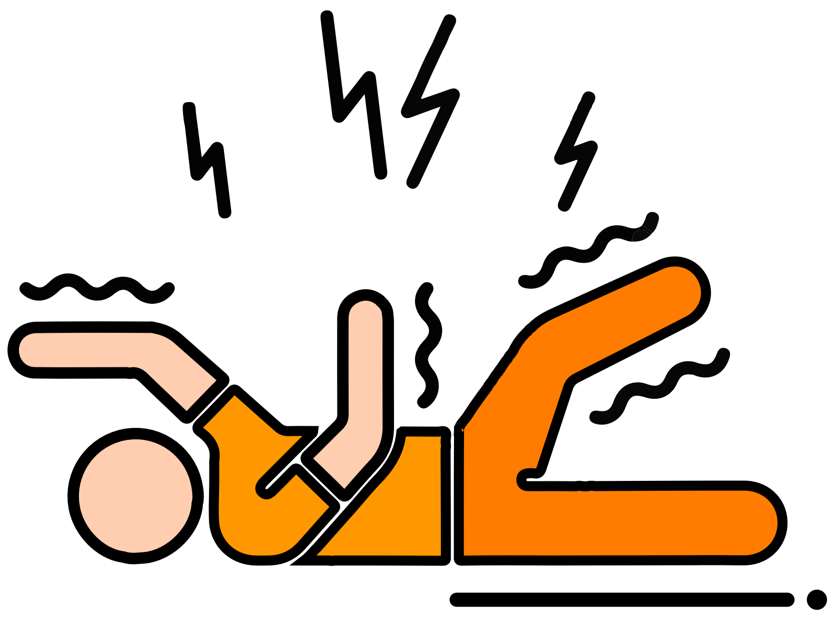

வலிப்பு
ஏற்படுதல்

தீவிர ஹைபோகிளைசிமியா உயிருக்கு ஆபத்தானது மற்றும் உடனடியாக சிகிச்சை அளிப்பது அவசியம்

“மேலும் தகவல்களுக்கு, உங்கள் மருத்துவரை அல்லது **MyCARE டயாபெடிஸ் எஜுகேட்டரை** உடன் தொடர்பு கொள்ளவும்.”

MyCARE

With me, every step of the way

Reference

- National Institute of Diabetes, Digestive and Kidney Diseases. Low Blood Glucose (Hypoglycemia) | NIDDK. Available at https://www.niddk.nih.gov/health-information/diabetes/overview/preventing-problems/low-blood-glucose-hypoglycemia. Accessed 1st Dec 2021

The guide/presentation/content/literature is for general information, guidance and educational purposes only and is not complete or exhaustive. The guide /presentation/content/literature is not intended or implied to replace or substitute any current practice and or advice/guidance/diet provided by healthcare professionals. This guide/presentation/content/literature does not constitute any treatment/therapy/medication/diet/opinions for any patients who are on diabetes medication, the patients are required to prior consult their healthcare professional before acting on any change on treatment/therapy/ medication/diet and/or opinions. USV Private Limited makes no representations as to accuracy, completeness, correctness, suitability or validity of any information contained in this guide/presentation/content/ literature and will not be liable for any losses, injuries or damages arising from its use.

USV